Územně analytické podklady ORP Šternberk
Aktualizace 2020

VÝKRES PROBLÉMŮ K ŘEŠENÍ
v územně plánovací dokumentaci

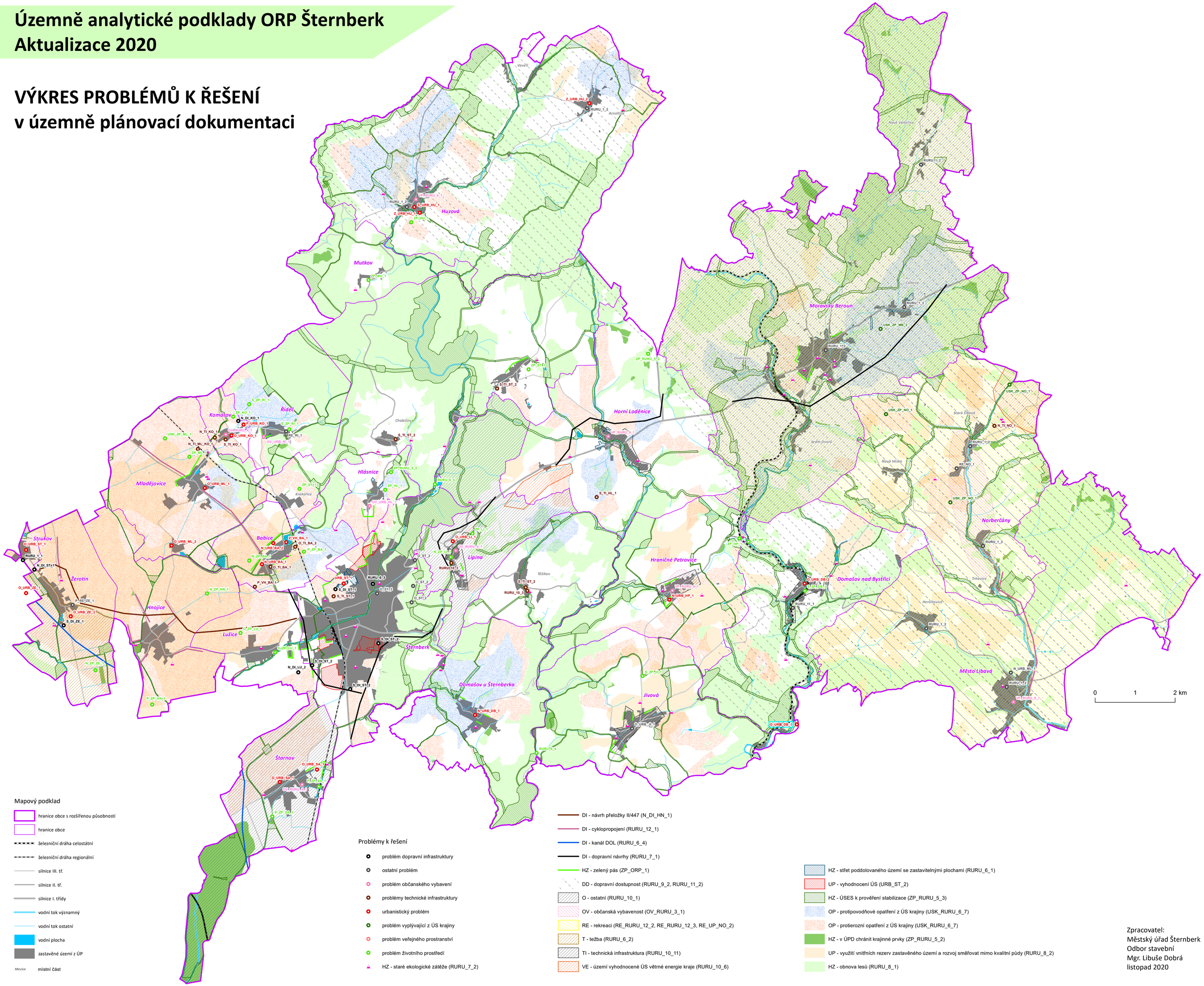

Mapový podklad

- hranice obce s rozšířenou působností
- hranice obce
- železniční dráha celostátní
- železniční dráha regionální
- silnice III. tř.
- silnice II. tř.
- silnice I. třídy
- vodní tok významný
- vodní tok ostatní
- vodní plocha
- zastavěné území z ÚP
- *Mezice* místní část

Problémy k řešení

- problém dopravní infrastruktury
- ostatní problém
- problém občanského vybavení
- problémy technické infrastruktury
- urbanistický problém
- problém vyplývající z ÚS krajiny
- problém veřejného prostranství
- problém životního prostředí
- HZ - staré ekologické zátěže (RURU_7_2)
- DI - návrh přeložky II/447 (N_DI_HN_1)
- DI - cyklopropojení (RURU_12_1)
- DI - kanál DOL (RURU_6_4)
- DI - dopravní návrhy (RURU_7_1)
- HZ - zelený pás (ZP_ORP_1)
- DD - dopravní dostupnost (RURU_9_2, RURU_11_2)
- O - ostatní (RURU_10_1)
- OV - občanská vybavenost (OV_RURU_3_1)
- RE - rekreaci (RE_RURU_12_2, RE_RURU_12_3, RE_UP_NO_2)
- T - těžba (RURU_6_2)
- TI - technická infrastruktura (RURU_10_11)
- VE - území vyhodnocené ÚS větrné energie kraje (RURU_10_6)
- HZ - střet poddolovaného území se zastavitelnými plochami (RURU_6_1)
- UP - vyhodnocení ÚS (URB_ST_2)
- HZ - ÚSES k prověření stabilizace (ZP_RURU_5_3)
- OP - protipovodňové opatření z ÚS krajiny (USK_RURU_6_7)
- OP - protierozní opatření z ÚS krajiny (USK_RURU_6_7)
- HZ - v ÚPD chránit krajinné prvky (ZP_RURU_5_2)
- UP - využití vnitřních rezerv zastavěného území a rozvoj směřovat mimo kvalitní půdy (RURU_8_2)
- HZ - obnova lesů (RURU_8_1)

Zpracovatel:
Městský úřad Šternberk
Odbor stavební
Mgr. Libuše Dobrá
listopad 2020